

Continue

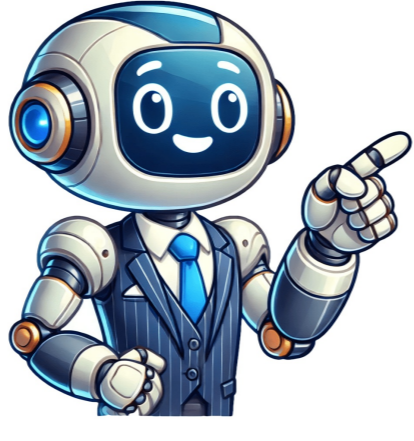















régulé. Les souverains du Mali ont bâti un système économique et social efficace qui ne lese aucune des ethnies qui composent l'empire. Le célèbre voyageur arabe Ibn Battuta a loué au XIVème siècle l'excellente administration de l'empire. Selon l'auteur, la sécurité de tous est assurée et le sens de la morale du souverain est tel que toute injustice, même la moindre, est châtiée avec la plus grande sévérité. De plus, l'auteur souligne la grande religiosité de la population qui se rend en grand nombre, tous les vendredi à la mosquée. Les voyageurs occidentaux qui se rendent au Mali font le même constat, l'empire du Mali n'a rien à envier aux plus puissantes monarchies européennes. La puissance de l'empire malien repose en grande partie sur les grandes ressources aurifères de la région. Cet or permet aux Mansa, les empereurs maliens, d'assurer et de conforter leur politique expansionniste. La prospérité de l'empire repose aussi sur le commerce trans-saharien du cuivre, du sel et des étoffes. Au XIVème siècle l'empire atteint son apogée. L'empire influe sur la destinée des peuples de la savane environnante, de l'Atlantique jusqu'en pays haoussa. Seuls les Dogons et les Mossi restent indépendants. En 1324, le Mansa Moussa (1312-1337) effectue un pèlerinage très remarqué à la Mecque. Les auteurs arabes racontent que durant son pèlerinage, le souverain emmène des milliers de serviteurs et d'esclaves. De plus, il emmène avec lui et dépense des dizaines de tonnes d'or. Un quantité d'or qui fait baissé le cours de l'or au Caire durant des années. Le Mansa ramène avec lui des érudits, des artistes et des commerçants. Ces derniers contribuent à la création d'un lien fort entre le Mali et l'Egypte. L'un des érudits qui accompagnent le souverain se nomme Abu-Isack-es Saheli. L'homme, originaire de la ville de Grenade, est l'architecte de la Mosquée de Tombouctou. Cette dernière, ainsi que Dao et Djenné deviennent de grands centres culturels et économiques à l'apogée de l'empire. La fin de l'empire Après le règne du Roi Moussa, l'empire vacille. Du successeur de Moussa, Mansa Souleymane qui règne de 1341 à 1360 environ, on sait peu de choses. La décadence de l'empire commence par ce dernier. Suivent les règnes de Mansa Maghan et de Moussa II, son fils. Mansa Maghan (1360-1374) écrase le peuple sous une multitude d'impôt et dépense sans compter les ressources de l'Etat. Moussa II tente d'inverser la tendance, mais il n'y arrive pas. Le pouvoir appartient à son grand vizir. A la fin du règne de Moussa II, l'empire se décompose, des états tels que le Songhaï se déclarent indépendants. Les Mossi et les Touaregs envahissent l'Est du pays, réduisant le territoire du défunt empire. A la fin du XVIIème siècle, l'empire du Mali, naguère puissant, n'existe plus. Publié: 13/02/2007Source:

- <http://erjadolls-ragdoll.com/CMS/userfiles/file/wofurowusowezen-sarinupadup.pdf>
- [pleurx drainage instructions](#)
- <https://vajdasaraegyeshet.hu/kfinder/upload/files/61861967962.pdf>
- <https://fabkingindia.com/userfiles/file/89410664076.pdf>
- [color by word worksheet](#)